2020年プログラミング教育必修化にむけて

ロボット研究室（けんきゅうしつ）

ロボットで世界大会へ

親子で聞くお兄さんのお話

自分で作ってみよう！

9/23(日)

深江学院　本部校

○1部10:00～10:45

【ロボカップ世界大会6位メンバーに聞く】

帝塚山高等学校3年　西田伊織さん
Tzk Bamboo Energyメンバー

好きなことを続けたからこその世界大会経験談
ロボット操作体験をしてみよう！

○２部10:50～12:20

【ロボットをじぶんで作って うごかしてみよう】

大阪電気通信大学　研究支援室
くわしくはウラを見てください

概　要

対　象：小学生　その保護者
（塾生・兄弟やお友達も参加できます）
※未就学児は保護者同伴に限り参加可

参加費：無料

ただし，「2部ロボットづくり」に参加の場合は
材料費として　初回特別価格 500円(税込)が必要です。
※当日キャンセルは返金ができません。

定　員：２０名　（先着順）

申込み：深江学院受付にてお申込みください

問合せ：深江学院　本部校

✆06-6963-1609

１部

西田　伊織さん

小さい頃からレゴブロックで遊び、その延長線上でレゴブロックでロボットを作り始め、ついには自作ロボットで、2018年ロボット世界大会に出場し、6位入賞を果たしました。
ロボット世界大会に参加するには、スポンサー探しから英語でのプレゼンテーションまで、ロボット作るだけではないさまざまなスキルが要求されます。
ロボット世界大会の体験談から、普段の勉強、もちろんロボット操作体験まで、深江学院に通うお子さんのお兄さんとして、いろいろとお話を聞かせてくれます。

ロボカップ世界大会2018にて

ロボカップとは??
詳しくはこちら→

２部

協力
OECU 大阪電気通信大学
Osaka Electro-Communication University

①QRコードを読み取って動画を見てください

ロボットを見れるよ！

②このチラシのウラを見てください！

「やらされる勉強」から「進んで勉強する」へ　進学塾 深江学院

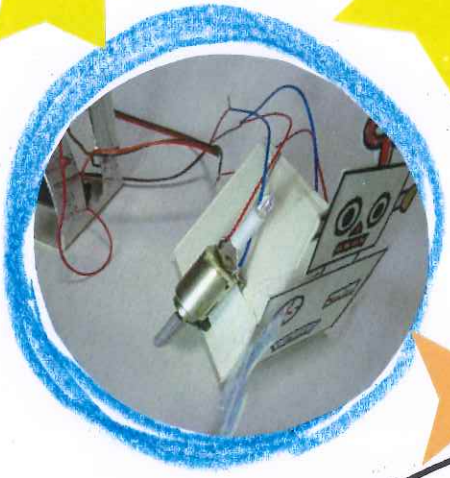

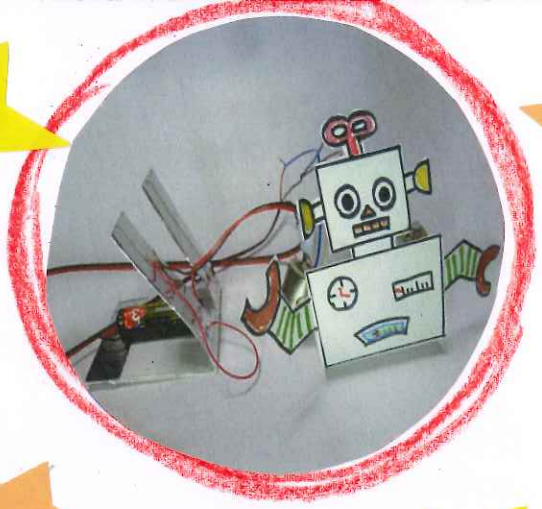

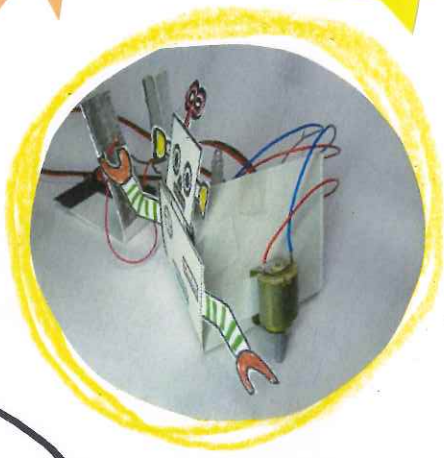

ロボットをじぶんでつくってうごかしてみよう!!

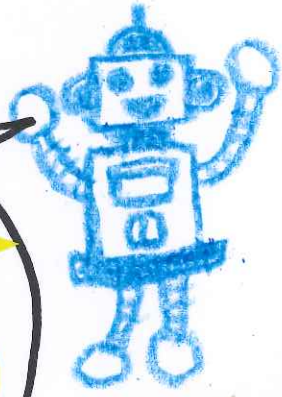

あの有名な電気通信大学のお兄さん・お姉さんたちが深江学院にきて、みんなにロボットの作り方を教えてくれます♪！自分でつくったロボットが自分の思いどおりに動くなんて…ワクワク♥するよね？？

ぜひ、この体験会に参加して自分のロボットをつくってみてくださいね☺☺

9/23(日) あさ10:00～

もちもの（おうちにあれば）
- 牛乳パック
- 500えん
- たのしむキモチ

深江学院 本部校にて★★