

学校法人大阪電気通信大学 創立 80 周年記念事業募金・一般募金 活動報告書

大阪電気通信大学

2019 年 1 月～2022 年 12 月



学校法人 大阪電気通信大学

学校法人大阪電気通信大学の募金にご賛同いただきまして、誠にありがとうございます。

2019年1月から2022年12月までにいただきましたご寄付について、ご報告させていただきます。
 使途をご確認いただき、今後ともご支援を賜りたく、よろしくお願い申し上げます。

募金実績 上段は金額（円）、下段は件数

2018年度から2022年度までの累計金額と件数は、以下の通りです。

創立80周年記念事業募金

	大阪電気通信大学 寝屋川キャンパス 新棟建築整備事業	大阪電気通信大学高等学校 教育設備機器整備事業	計
2022年度	223,831,000 113	7,158,000 27	230,989,000 140
2021年度	56,286,500 135	7,793,500 35	64,080,000 170
2020年度	9,764,500 129	5,291,500 55	15,056,000 184
2019年度	8,455,550 198	743,500 57	9,199,050 255
累計	298,337,550 575	20,986,500 174	319,324,050 749

学校法人大阪電気通信大学
創立80周年記念事業募金趣意書

80th
ANNIVERSARY
OECU & OECU HS



学校法人 大阪電気通信大学
大阪電気通信大学
大阪電気通信大学高等学校

学園創立80周年記念事業募金概要

- 募金名称：学園創立80周年記念事業募金
- 募金対象事業
 - 大阪電気通信大学寝屋川キャンパス新棟建築整備事業
 - 大阪電気通信大学高等学校教育設備機器整備事業
- 募金期間：2019年10月1日～2022年9月30日(3年間)
- 募金目標額：3億円
 - 大阪電気通信大学寝屋川キャンパス新棟建築整備事業 2億7千万円
 - 大阪電気通信大学高等学校教育設備機器整備事業 3千万円
- 募金対象：募金事業に賛同する個人、法人及び団体
- 募金実績：
 - 個人：1口1万円以上(できれば複数口のご協力をお願いします。)
1口未満のご寄付につきましてはありがとうございます。
 - 法人・団体：1口10万円以上(できれば複数口のご協力をお願いします。)
1口未満のご寄付につきましてはありがとうございます。
- 申込方法：

個人

■インターネット募金
 本学ホームページから[クレジットカード]・[ネットバンキング(Pay-easy)]・[コンビニ支払]からお届けいただくことができます。
 詳しくはこちらよりホームページをご覧ください。 <https://www.osakac.ac.jp/>

■金融機関からの申込(振込)
 (1) 募金趣意書に添付されている「寄付申込書」にご記入のうえ、同封の「振込用封筒」にて郵送下さい。
 (2) 封筒の裏面に必要事項をご記入のうえ、最寄りの銀行またはゆうちょ銀行でお振込下さい。
 ※下記の指定銀行またはゆうちょ銀行をご利用いただけます(手数料は不要です)。

【指定銀行】三菱UFJ銀行・りそな銀行・三井住友銀行・関西みらい銀行

法人・団体
 法人・団体のご寄付は、手続き方法が異なりますので、お手数ですが記念募金推進室までご連絡をお願いします。

一般募金（大学）

	教育研究施設等 整備資金募金 (大学)	奨学金募金 (大学)	正課外活動 充実資金募金 (大学)	教育・研究促進 募金 (大学)	計
2022年度	1,051,985	230,000	811,000	5,366,000	7,458,985
	123	16	59	46	244
2021年度	517,000	40,000	432,000	297,000	1,286,000
	126	16	33	45	220
2020年度	574,000	80,000	182,000	385,000	1,221,000
	134	16	26	70	246
2019年度	655,000	50,000	134,000	528,020	1,367,020
	153	18	22	78	271
2018年度	2,298,000	65,000	2,000	1,469,000	3,834,000
	109	5	1	19	134
累 計	5,095,985	465,000	1,561,000	8,045,020	15,167,005
	645	71	141	258	1,115

一般募金（高等学校）

	教育研究施設等 整備資金募金 (高等学校)	奨学金募金 (高等学校)	正課外活動 充実資金募金 (高等学校)	教育・研究促進 募金 (高等学校)	計
2022年度	0	20,000	10,000	48,000	78,000
	0	1	2	12	15
2021年度	0	7,000	10,000	48,000	65,000
	0	1	2	12	15
2020年度	0	50,000	60,000	48,000	158,000
	0	1	3	12	16
2019年度	0	0	10,000	330,000	340,000
	0	0	2	31	33
2018年度	262,000	0	0	10,000	272,000
	17	0	0	2	19
累 計	262,000	77,000	90,000	484,000	913,000
	17	3	9	69	98

活用状況報告

1. 創立 80 周年記念事業募金（大阪電気通信大学寝屋川キャンパス新棟建築整備事業）

皆様からの温かいご支援により、2022年3月18日に寝屋川キャンパス新棟（OECUイノベーションスクエア）が無事に竣工しました。OECUイノベーションスクエアは、人が自然と集まる空間で、これまでにない価値とコミュニケーションを創出し、学びの形を進化させていきます。



竣工式

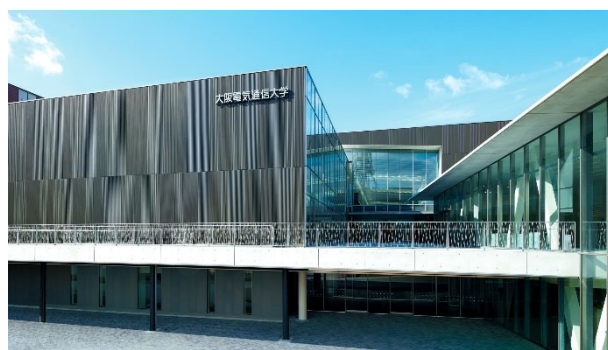

東側外観

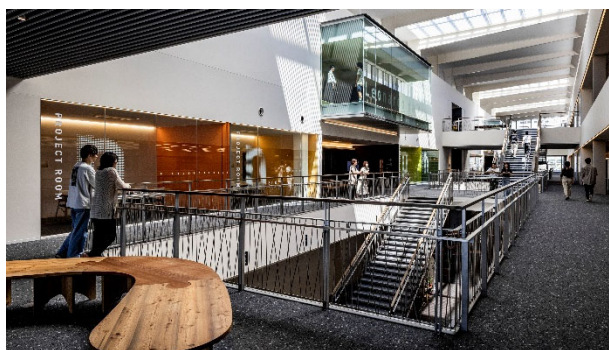

パサージュ



i Lounge



学生研究室

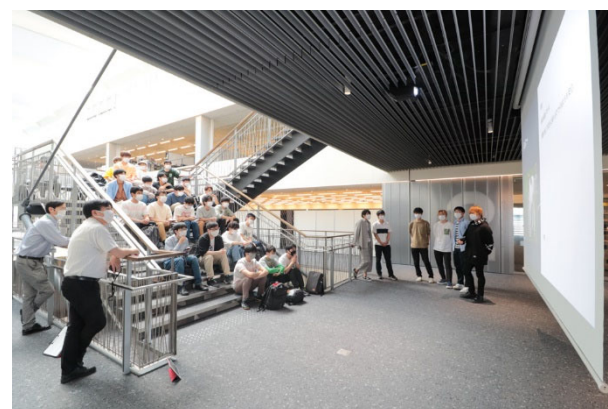

プレゼンテーションステップス（階段教室）



学生研究室



アクティビティホール（体育館）

2. 創立 80 周年記念事業募金（大阪電気通信大学高等学校教育設備機器整備事業）

高等学校では全生徒にタブレット PC を持たせて、ICT 教育を推進しています。皆さまのご支援により、普通教室、特別教室にプロジェクタ、音響設備の設置を完了し、ICT 機器を用いた新しい形の授業が展開されています。また、今回の整備事業では工学科のパソコン実習室をリニューアルし、生徒自身が所有するノート PC を授業で活用できるようになりました。生徒自身の PC を活用することにより、学校だけでなく自宅でもプログラミング等の学習が可能になり、実践的な力がより深く身につくことが期待されます。



普通教室のプロジェクタ



普通教室のプロジェクタ活用事例



工学科パソコン実習室

3. 一般募金（教育研究施設等整備資金募金（大学））

OECUイノベーションスクエアにおける学生研究室や iLounge などの什器の整備に活用させていただきました。iLounge やパサージュに設置した什器は、活発なコミュニケーションを行うことで人間力を高めて、イノベーションを生み出してほしいという想いから、温かみのある木製テーブルと椅子、さらに手仕事による鉄のフレームを採用した椅子にしています。



学生研究室



就職課

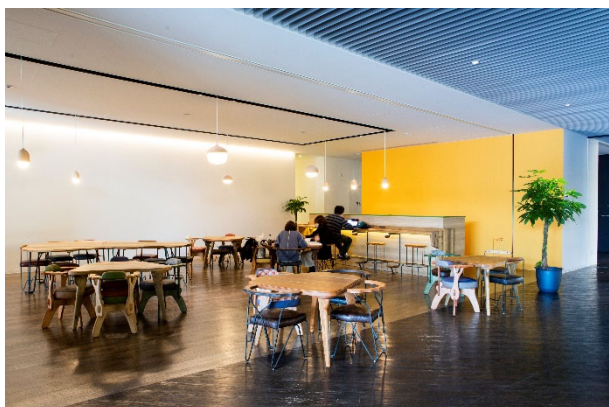

iLounge



学生ラウンジ

4. 一般募金（教育研究施設等整備資金募金（高等学校））

高等学校では体育の正課授業で柔道を採用しており、生徒の安全確保のため、老朽化した柔道場の畳の更新に活用させていただきました。今回採用した畳は国際柔道連盟の仕様を満たしており、授業の他に課外活動、地域の柔道大会の会場として活用されています。

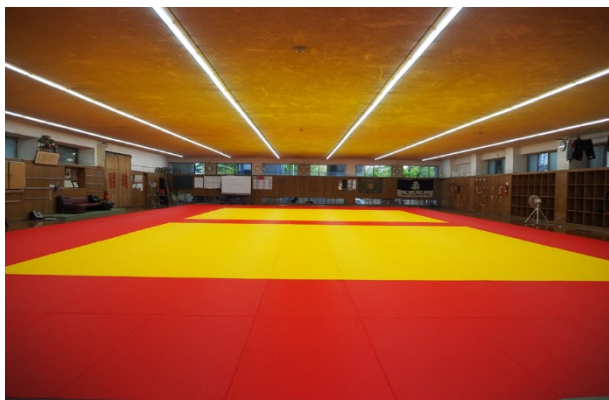

柔道場

5. 一般募金（奨学金募金（大学））

大学独自の奨学金制度（入学試験成績優秀者奨学制度、大学院博士前期課程特待生制度、博士後期課程特待生制度、教育ローン利子補給奨学金、資格取得支援奨学金）の奨学金の一部として、活用させていただきました。

2022年度	対象学生合計 170名
2021年度	対象学生合計 167名
2020年度	対象学生合計 148名
2019年度	対象学生合計 152名
2018年度	対象学生合計 153名

6. 一般募金（奨学金募金（高等学校））

高等学校では、在籍者の中で特に成績が優秀な生徒に対し学習奨励金を給付しており、その一部として活用させていただきました。

2022年度	対象生徒合計 112名
2021年度	対象生徒合計 112名
2020年度	対象生徒合計 95名

7. 一般募金（正課外活動充実資金募金（大学））

ご寄付の際にご指定いただいた、次のクラブ等に用途を聞いた上で執行しています。

硬式野球部、自由工房、女子バスケットボール部、合気道部、卓球部、バレーボール部、美術部
クラブ等の指定がなかったご寄付につきましては、正課外のものづくり教育に活用させていただきました。



硬式野球部



自由工房



女子バスケットボール部



合気道部



卓球部



バレーボール部



美術部

8. 一般募金（正課外活動充実資金募金（高等学校））

クラブ活動時に外部の施設を借用する際の施設賃借料の一部として、活用させていただきました。



硬式野球部



ラグビー部



サッカー部



硬式テニス部

9. 一般募金（教育・研究促進募金（大学））

課題解決型学習プログラムの一つである「異分野協働エンジニアリング・デザイン演習～学科横断型プロジェクト～」、資格取得支援（学長表彰、学部長表彰）、エレクトロニクス基礎研究所の整備等に活用させていただきました。



異分野協働エンジニアリング・デザイン演習
「SDGs 探求 AWARDS 2021」 審査員特別賞受賞



学長賞表彰（工学部）



学長賞表彰（情報通信工学部）



学長賞表彰（総合情報学部）



エレクトロニクス基礎研究所共同研究室（Y号館）

10. 一般募金（教育・研究促進募金（高等学校））

新型コロナウイルス感染症拡大に伴う遠隔授業に使用するパソコン、新しい情報教育を展開するための3Dプリンターの購入の一部に活用させていただきました。



遠隔授業用パソコン



3Dプリンター

高大連携の様子

学園創立 80 周年を迎え、これまで以上に大阪電気通信大学と大阪電気通信大学高等学校と連携を深め、高大連携授業だけでなく、学生と生徒同士の活動も含めた高大連携の活動を行っています。



「Cybathlon Powered Wheelchair Japan Series」に大学と高校によるチームを結成して出場



←ゲーム&メディア学科教員による高大連携授業

大学生による

「高校生の試験勉強サポートプロジェクト」→



高大連携授業





新棟と旧M号館（2023年解体済）

パサージュ内のプレゼンテーションステップス（階段教室）



●募金要項

1. 募金期間：2022年12月6日～2027年12月5日

2. 募金使途

- (1) 教育・研究促進募金（大学）（教育・研究プログラム等に指定寄付ができます）
- (2) 教育・研究促進募金（高等学校）（教育・研究プログラム等に指定寄付ができます）
- (3) 奨学金募金（大学）
- (4) 奨学金募金（高等学校）（クラブ等に指定寄付ができます）
- (5) 正課外活動充実資金募金（大学）（クラブ等に指定寄付ができます）
- (6) 正課外活動充実資金募金（高等学校）
- (7) 教育研究施設等整備資金募金（大学）
- (8) 教育研究施設等整備資金募金（高等学校）

★各募金は寄付者のご意向に応じて、指定寄付をすることができます。

正課外活動充実募金に係るクラブ等は、ホームページをご確認下さい。

3. 募金種類

- (1) 一般寄付（インターネットでの振込、銀行振込）一口1,000円
 - 個人：3口以上（3,000円以上）ご寄付いただける方
 - 法人：10口以上（10,000円以上）ご寄付いただける法人
- (2) 継続寄付（インターネットでの振込）
 - 個人：年額12,000円以上で2年以上継続してご寄付いただける方
 - 法人：年額100,000円以上で2年以上継続してご寄付いただける法人

ご寄付は任意ではございますが、学生・生徒の教育研究活動等の振興のため、是非ともご協力くださいますようお願いいたします。

4. お申込み方法

詳細は本学園のホームページをご確認下さい。

URL：<https://www.osakac.ac.jp/corp/donation/message/>

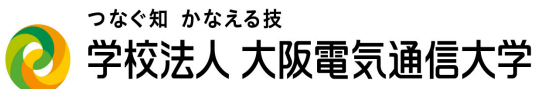

学校法人大阪電気通信大学 法人事務局 募金推進室

〒572-8530 大阪府寝屋川市初町18-8

TEL 072-824-1131(代) FAX 072-824-1141

【平日】9:00～17:00

E-mail：bokin@osakac.ac.jp